

1 PERSPECTIVA SE DO EIXO 3A
ESCALA 1/25

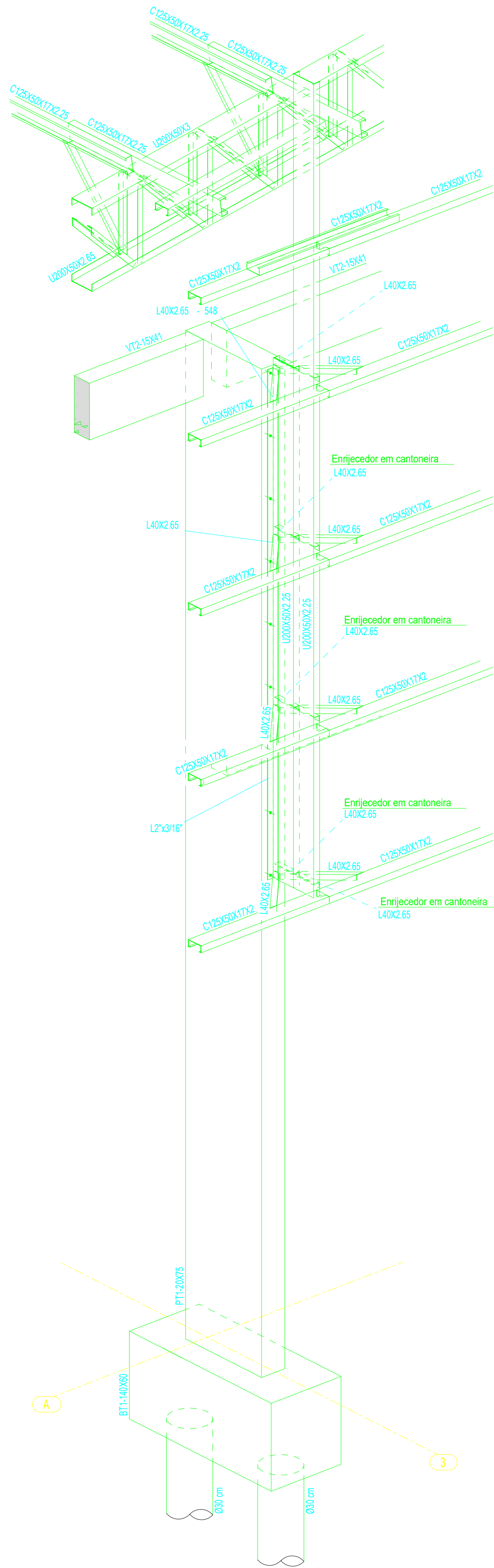

2 PERSPECTIVA SW DO EIXO 3A
ESCALA 1/25

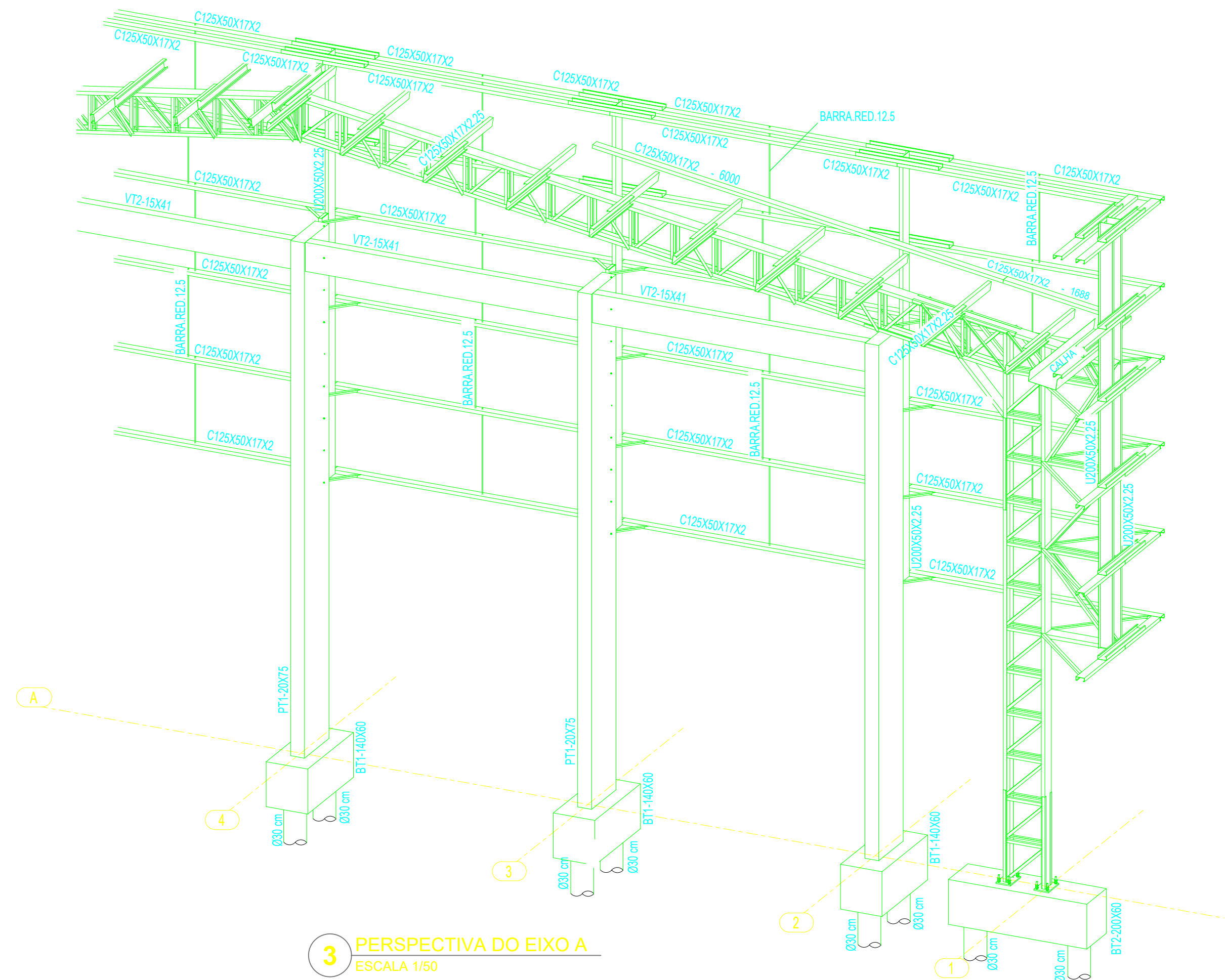

3 PERSPECTIVA DO EIXO A
ESCALA 1/50

CONTROLE DE REVISÕES

Nº	DATA	DESCRIÇÃO
APROVAÇÃO: 27/10/2025 Secretaria de Planejamento do Município de Firminópolis Engenheira Civil Juliana Louzeiro de Almeida CREA 1018580441/D-GO		
PROJETO ESTRUTURAL		
Endereço: VILA ARAÚJO, RUA 13 COM A RUA 15		
Proprietário: Prefeitura Municipal de Firminópolis-GO CNPJ: 02.321.917/0001-13		
Autor do projeto Responsável Técnico ENGENHEIRA CIVIL - LORENA FÁTIMA SILVA - CREA-25178/D-GO		
COBERTURA DA QUADRA		
	CONTEÚDO:	DESCRIÇÃO DOS PAVTOS: TÉRREO
	PROJETO ESTRUTURAL PERSPECTIVA SE DO EIXO 3A PERSPECTIVA SW DO EIXO 3A PERSPECTIVA DO EIXO A	FOLHA: (841x594)
	ÁREA ÚTIL CONSTRUÍDA: 777,51m²	DESENHO:
	Nº da proposta: 959817/2024	7/7
ÁREA PERMEÁVEL: -		27/10/2025
ARQUIVO:		